

# LA COMMEDIA DELL'ARTE

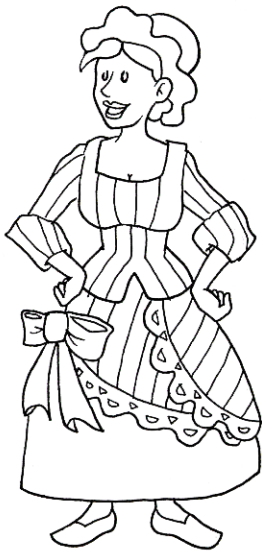

COLOMBINA

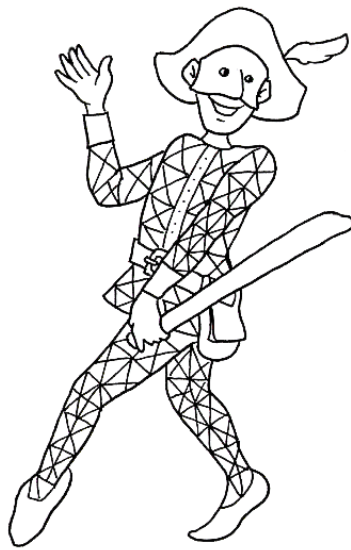

ARLECCHINO



PULCINELLA



BALANZONE



PANTALONE



BRIGHELLA



MEO PATACCA



RUGANTINO



ROSAURA



CAPITAN SPAVENTA



BEPPE NAPPA



STENTERELLO



TARTAGLIA



GIANDUIA



FAGIOLINO

♠ RISOLVI GLI INDOVINELLI.

1. HO IL COSTUME COLORATO, IL CAPPELLO L'HO PIUMATO; PORTO IN MANO UN BASTONCINO.

IL MIO NOME È .....

2. HO LA SPADA CHE FA A FETTE, IL VESTITO A RIGHE STRETTE. CHI MI INCONTRA SI LAMENTA.

SONO IL.....

3. SON ROBUSTO ED ELEGANTE, DELLA SCIENZA SON GARANTE. SE HAI DOLORE AD UN DITONE VIEN DA ME

SON .....

4. HO LA CUFFIA BIANCA IN TESTA E IL VESTITO DELLA FESTA. SONO SERVA MA CARINA.

IL MIO NOME È .....